

# innöva House

FIORA





- 01.- Hall acceso
- 02.- Estar - Comedor
- 03.- Cocina
- 04.- Toilete
- 05.- Lavadero
- 06.- Galeria exterior
- 07.- Dormitorio principal
- 08.- Baño Suite
- 09.- Dormitorio
- 10.- Baño
- 11.- Cochera

Vivienda unifamiliar

- Cubiertos: 126.00 m<sup>2</sup>
- Semi cubiertos: 28.00 m<sup>2</sup>
- Totales: 154.00 m<sup>2</sup>

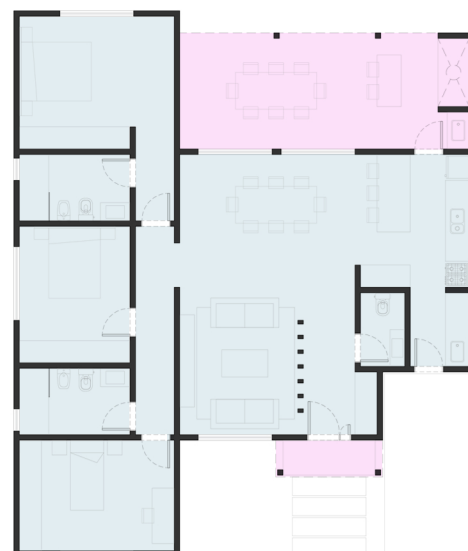



- 01.- Hall acceso
- 02.- Estar - Comedor
- 03.- Cocina
- 04.- Toilete
- 05.- Lavadero
- 06.- Galeria exterior
- 07.- Dormitorio principal
- 08.- Baño suite
- 09.- Dormitorio
- 10.- Baño
- 11.- Cochera

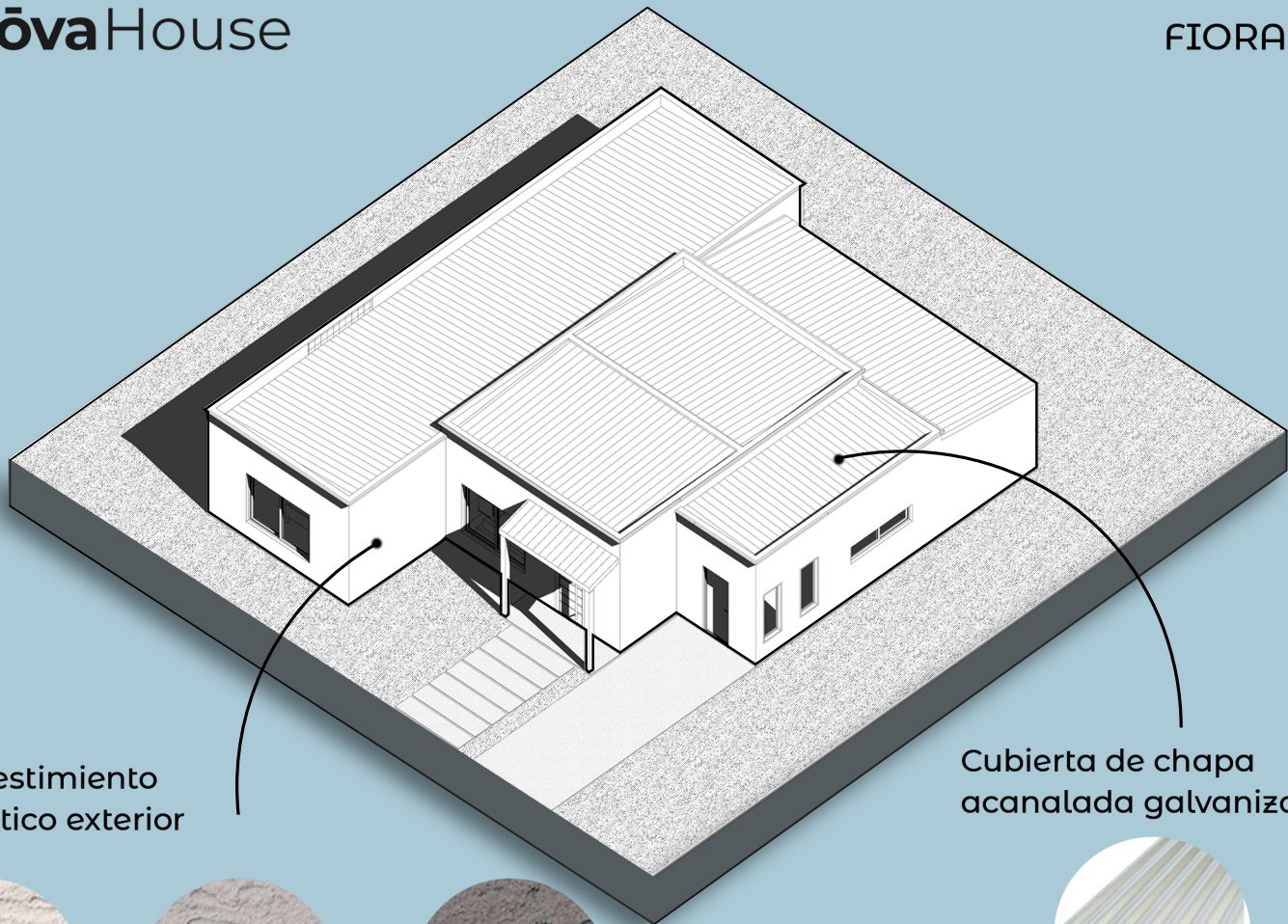

Revestimiento  
plástico exterior

Cubierta de chapa  
acanalada galvanizada

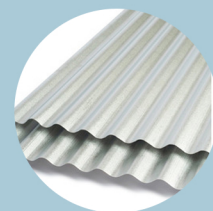

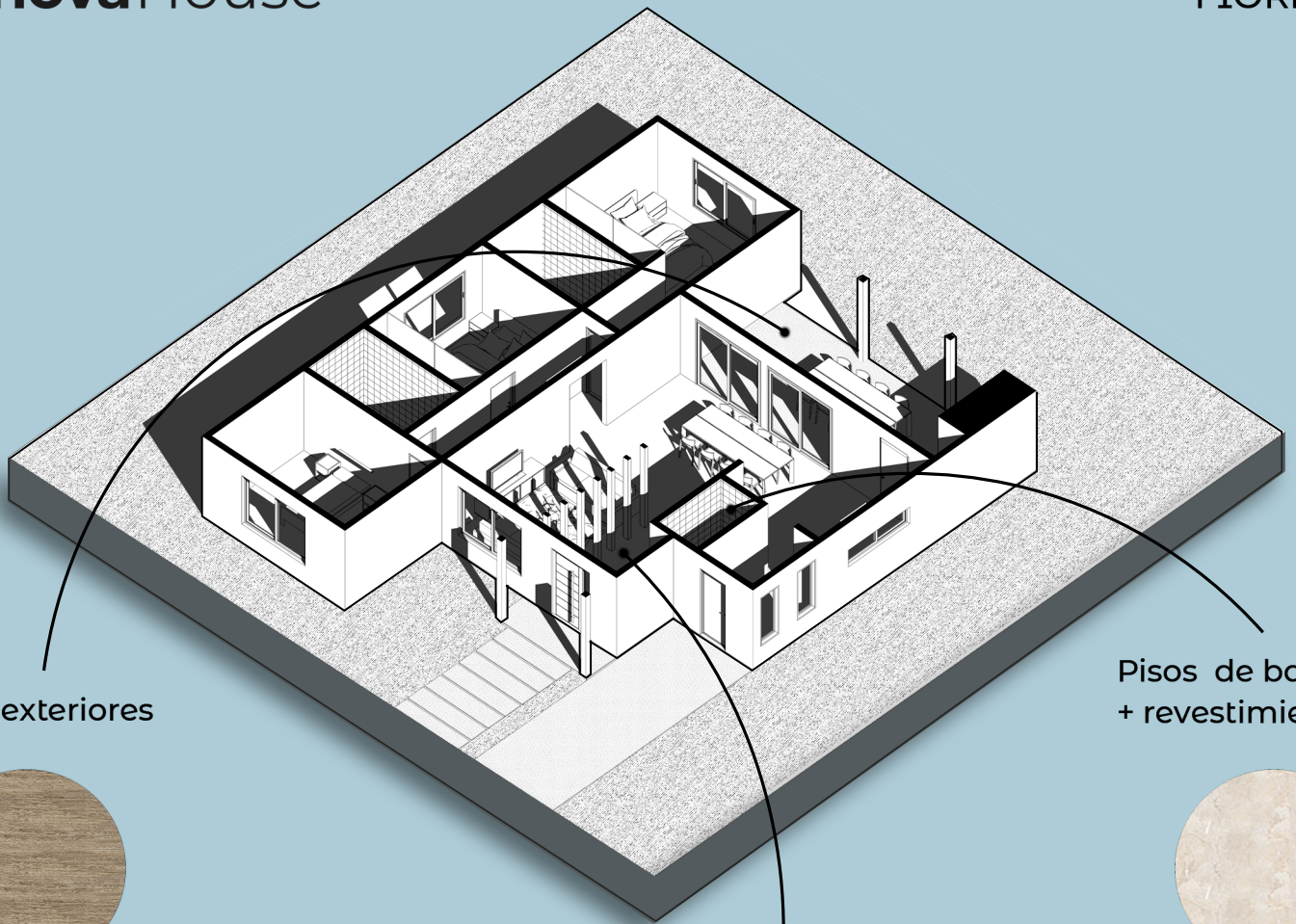

Pisos exteriores

Pisos de baños  
+ revestimientos



Pisos interiores  
Estar/Cocina/Dormitorio



Detalle de baños

Opcion 1:

- Piso y revestimiento unico

Opcion 2:

- Piso y revestimiento distinto



Elegi tus adicionales

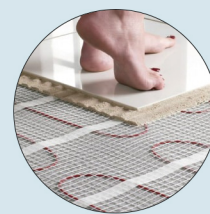

Sistema de losa radiante electrica

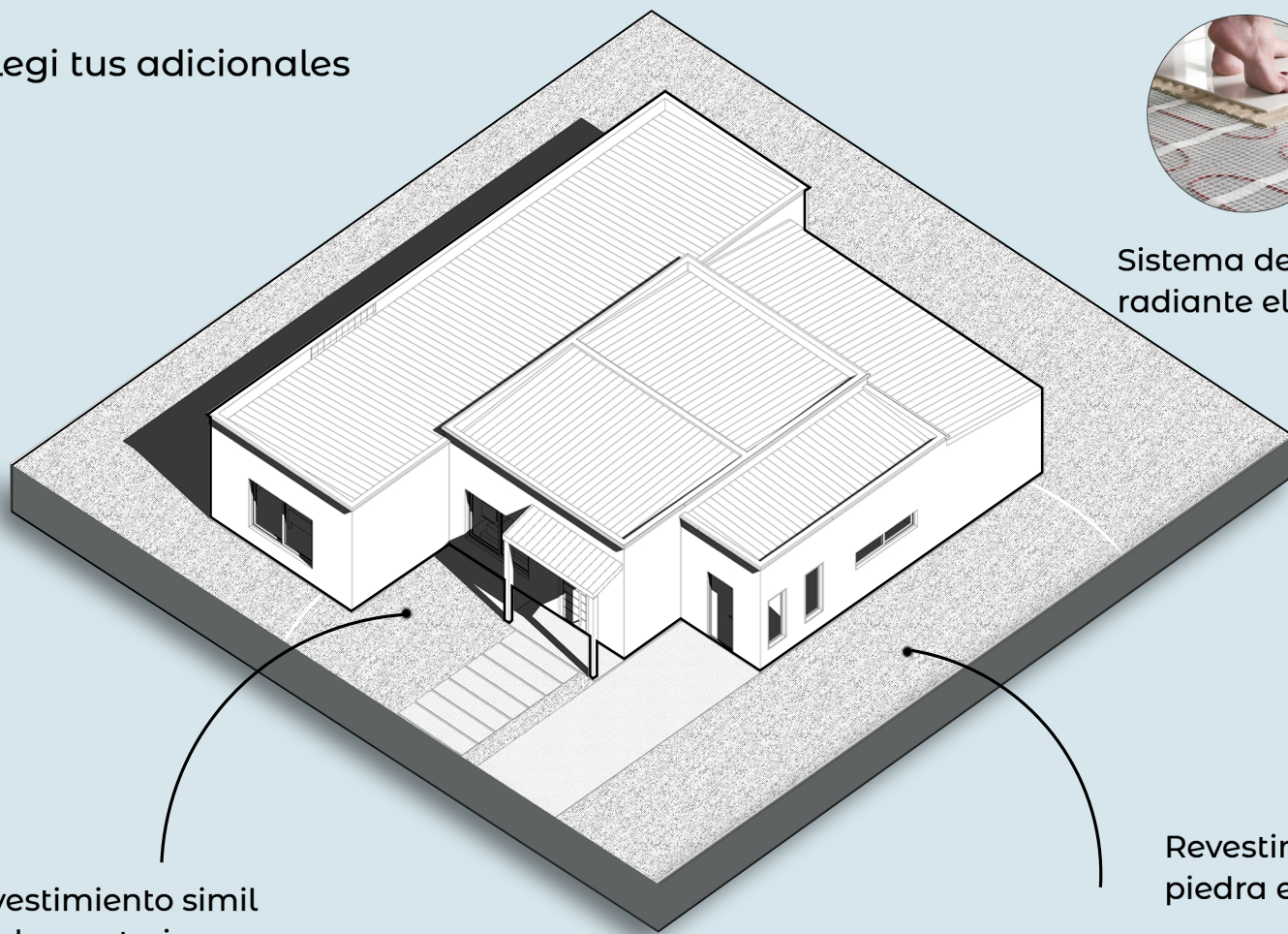

Revestimiento simil madera exterior

Revestimiento piedra exterior

Revestimiento WPC ranurado

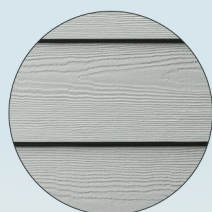

Revestimiento siding cementicio

Revestimiento perfiles WPC

