

# innöva House

LENA





- 01.- Hall acceso
- 02.- Estar - Comedor
- 03.- Cocina
- 04.- Baño
- 05.- Lavadero
- 06.- Galeria exterior
- 07.- Dormitorio principal
- 08.- Baño suite
- 09.- Dormitorio
- 10.- Cochera

Vivienda unifamiliar

- Cubiertos: 78.00 M<sup>2</sup>
- Semi cubiertos: 22.00 M<sup>2</sup>
- Totales: 100.00 M<sup>2</sup>



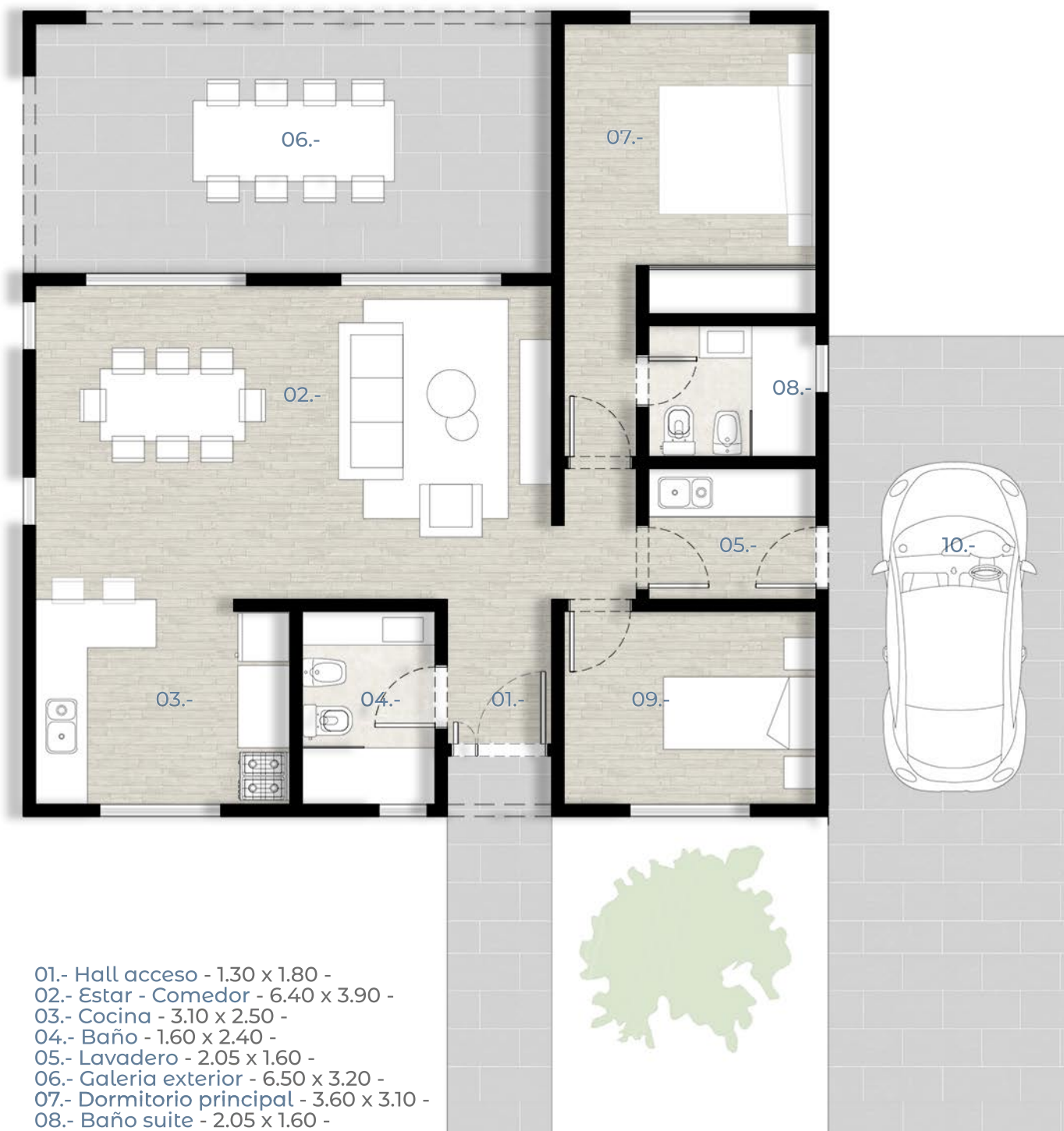

- 01.- Hall acceso - 1.30 x 1.80 -
- 02.- Estar - Comedor - 6.40 x 3.90 -
- 03.- Cocina - 3.10 x 2.50 -
- 04.- Baño - 1.60 x 2.40 -
- 05.- Lavadero - 2.05 x 1.60 -
- 06.- Galeria exterior - 6.50 x 3.20 -
- 07.- Dormitorio principal - 3.60 x 3.10 -
- 08.- Baño suite - 2.05 x 1.60 -
- 09.- Dormitorio - 3.10 x 2.40 -
- 10.- Cochera

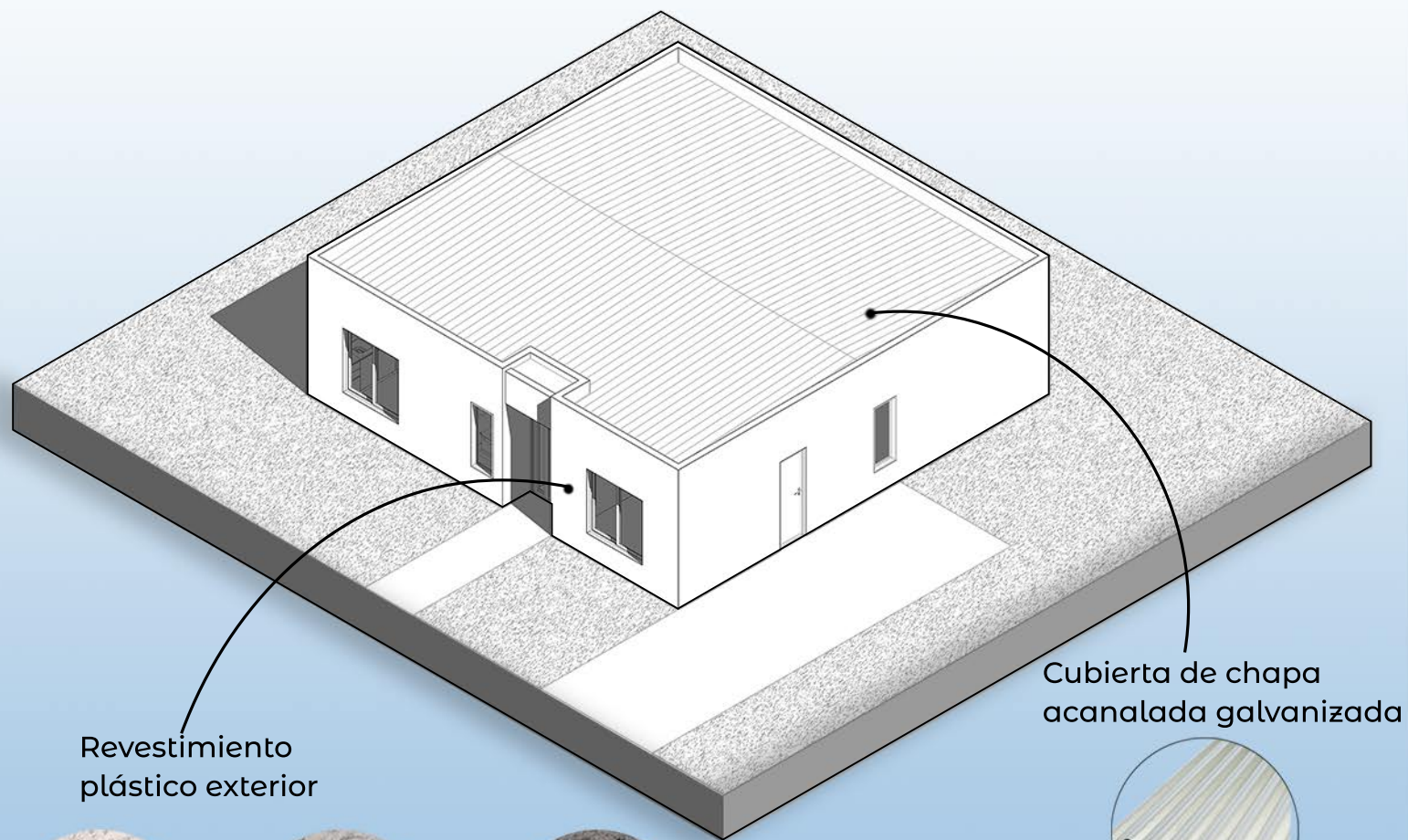

Revestimiento  
plástico exterior

Cubierta de chapa  
acanalada galvanizada



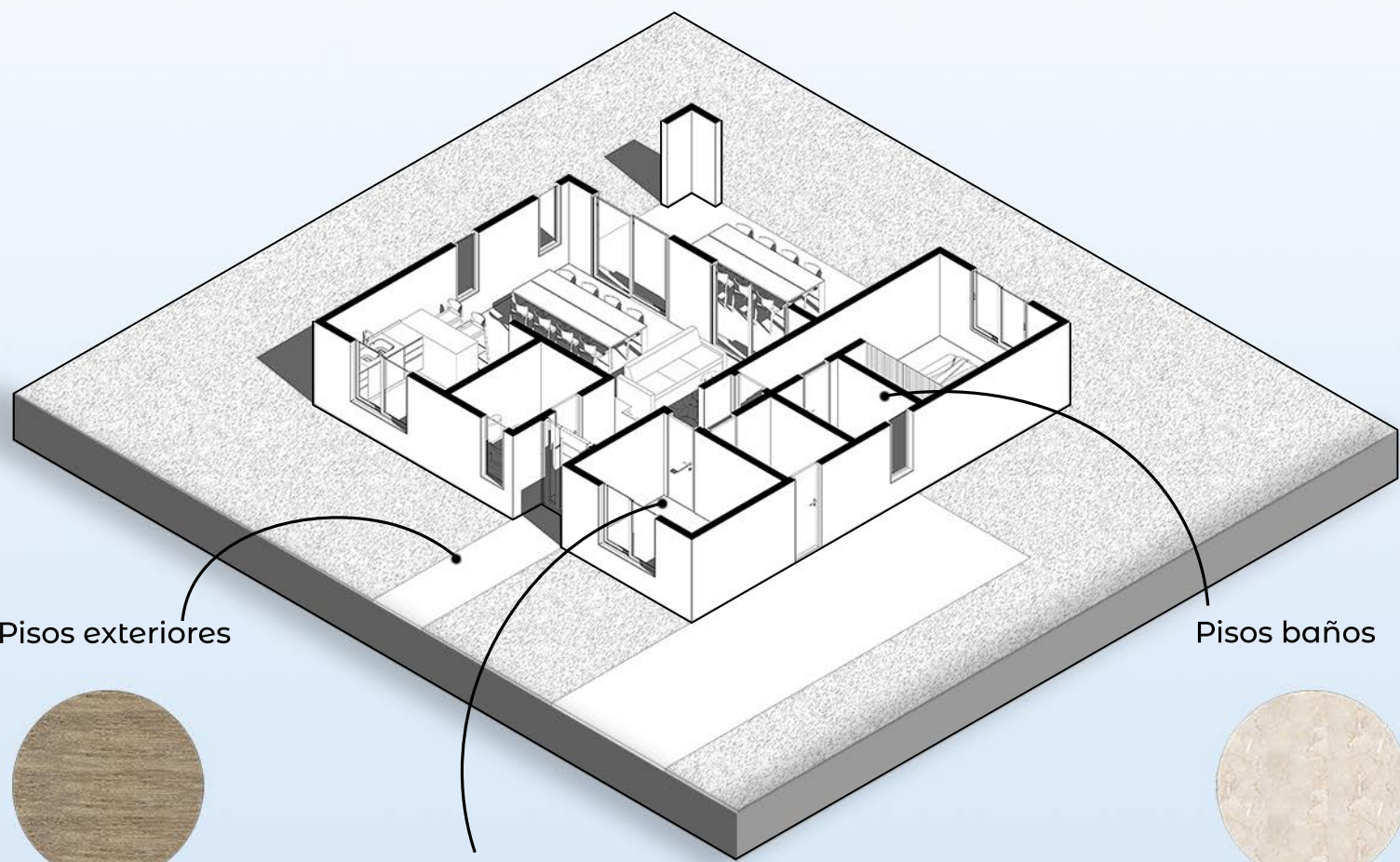

Pisos exteriores

Pisos baños



Pisos interiores  
Estar/Cocina/Dormitorio



Detalle de baños

Opcion 1:

- Piso y revestimiento unico

Opcion 2:

- Piso y revestimiento distinto



Elegí tus adicionales



Sistema de losa radiante electrica

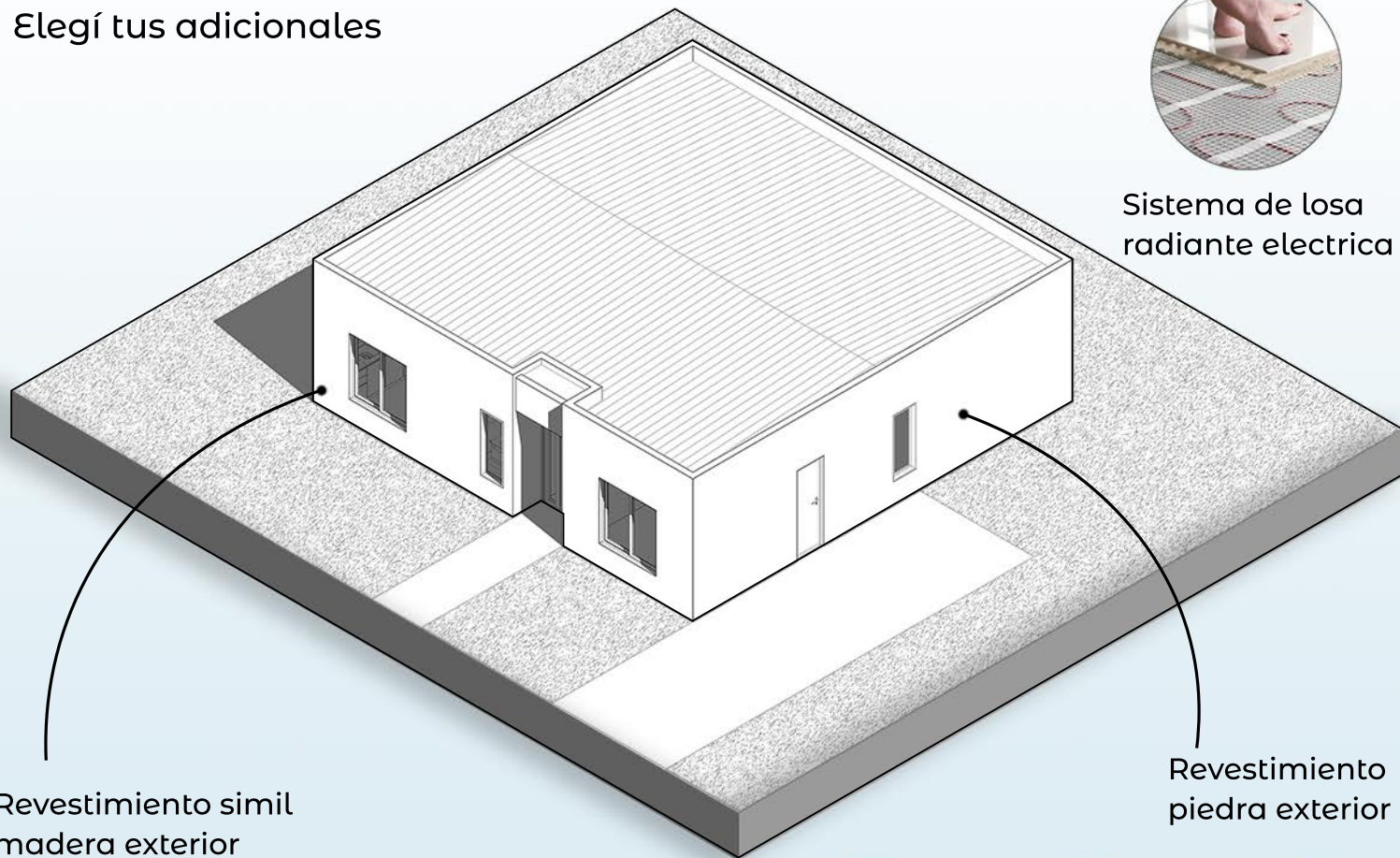

Revestimiento simil madera exterior

Revestimiento piedra exterior

Revestimiento WPC ranurado



Revestimiento siding cementicio

Revestimiento perfiles WPC

